

# Schach Kecker König

**Nyback-Giri (Slawisch)** In der B-Gruppe des Traditionsturniers im holländischen Wijk aan Zee war es ein 16-jähriger Immigrant, der mit einem weltmeisterlichen Start auf 6,5 Punkte aus acht Partien kam: nach einem Umweg über Japan und Russland hat der hochtalentierte Amish Giri nun seine Heimat in Holland gefunden. Auf ihn trifft ein Satz zu, der einmal in Bezug auf Alexander Grischuk geprägt wurde: Mit jeder Stunde scheint er stärker zu werden... Absolut sehenswert ist das originelle Konzept, mit dem er in nachfolgender Partie aus der sechsten Runde den finnischen Spitzenspieler Tomi Nyback bezwingt:

**1.d4 d5 2.c4 c6 3.Sf3 Sf6 4.e3 Lf5 5.Sc3 e6 6.Sh4 Le4 7.f3 Lg6 8.Db3 Dc7 9.Ld2 Sbd7 10.cxd5 Sxd5** (riskant wäre das traditionelle 10...ed wegen 11.0-0-0 nebst e4 oder auch g4) **11.Sxd5** (beachtlich ist auch 11.e4) **11...exd5 12.Sxg6 hxg6 13.0-0-0 Db6** (nicht 13...Txb2 14.Txb2 Dxb2 15.Dxb7 mit weißem Vorteil) **14.Da4 a5 15.e4 dxe4 16.fxe4 Lb4**

**17.Lg5** (ganz gut erscheint das einfache 17.Lxb4 Dxb4 18.Dc2) **17...Le7 18.Lxe7 Kxe7** (auf den ersten Blick und auch nach allen klassischen Prinzipien gibt die schwarze Königsstellung in der geöffneten Mitte einigen Anlass zur Sorge...) **19.Da3+ Db4 20.De3 c5 21.d5** Diagramm (dieser Zug, der einen gedeckten Freibauern schafft wirkt sehr plausibel und entpuppt sich doch als schwerer strategischer Fehler. Weitaus besser war das dynamische 21.e5) **21...Kd6** (dies ist ein kecker Zug mit tiefem strategischen Fundament, der eine unerschütterliche Blockade auf den schwarzen Feldern erzeugt und das weiße Konzept praktisch widerlegt) **22.a3 Da4 23.Td3 b5 24.Tc3 Thc8 25.Le2 Se5** (Weiß kann nur hilflos den Vormarsch der schwarzen Majorität am Damenflügel beobachten) **26.Kd2 b4 27.Tc2 bxa3 28.bxa3 Tab8 29.Thc1 c4 30.Tc3 Tb2+ 31.T1c2** (zäher war 31.Ke1) **31...Db5 32.Txb2 Dxb2+ 33.Tc2 Db1 34.Dc3 Tc5 35.g3 f5 36.Tb2 Dxe4 37.Kc1 Sd3+** (Weiß kapitulierte, da seine Position nun in ihre Bestandteile zerfällt und 38.Lxd3 cxd3 39.Tb6+ an 39...Kxd5 scheitert – ein letzter Kulminationspunkt der schwarzen Strategie)

Stefan Kindermann

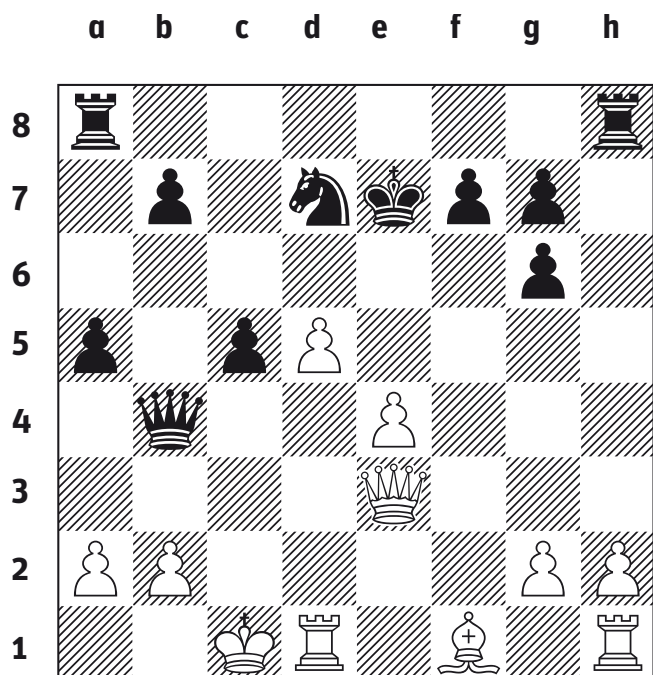

Position nach 21.d5