

Schach Power-Bauer

Amin - Kindermann (Französisch) Der Autor dieser Kolumne konnte der Versuchung nicht widerstehen, als weitere Kostprobe von der Schacholympiade in Dresden eine eigene Partie vorzustellen. Nach sechs Schacholympiaden, die ich für Deutschland bestritten hatte, war ich in das Team meiner ursprünglichen Heimat Österreich gewechselt. Gegner in folgender Partie aus dem Match Österreich-Ägypten ist der 20-jährige ägyptische Großmeister Bassem Amin, der zu den stärksten Junioren der Welt zählt.

1.e4 e6 2.d3 (Amin ist ein großer Experte in dieser, als Königsindischer Angriff bekannten Formation) **2...d5 3.De2** (gebräuchlicher ist 3.Sd2) **3...Sf6 4.Sf3 Le7 5.g3 0-0 6.e5 Se8** (ein guter Zug, hier steht der Springer flexibler als auf d7. Nach **6...Sfd7 7.Lg2 c5 8.0-0 Sc6** verspricht der thematische Vorstoß **9.c4** dem Weißen Initiative im Zentrum) **7.h4 c5 8.Lg2 Sc6 9.0-0 Sc7 10.Te1 f5** (beugt weißen Angriffsbestrebungen am Königsflügel vor. Auf **11.ef** kann **11...gf** nebst **...e5** folgen) **11.c4 b5** (Beginn der schwarzen Attacke

am Damenflügel) **12.b3 La6 13.Sc3 Tb8 14.Td1 bxc4** (Schwarz muß energisch handeln, da auf einen indifferenten Zug wie **14...Dd7** sehr stark **15.a4** nebst **Sb5** und weißem Vorteil folgt) **15.bxc4 Sd4 16.Sxd4 cxd4 17.cxd5** (dieses Figurenopfer stellt auch objektiv die beste Fortsetzung dar. Auf **17.Sb1 dxc4 18.dxc4** folgt **18...Sd5** mit schwarzem Vorteil, da **19.Txd4** an **19... Sc3** scheitert und der weiße Springer nach **17.Sa4 Dd7** ebenfalls nur Kummer bereiten würde) **17...dxc3 18.d6 Sb5** (besser als **18...Sd5 19.La3 19.d4 Tb6** (schützt den Läufer auf a6 und zwingt Weiß, zuzugreifen) **20.dxe7 Dxe7 21.Dc2 Db4 22.Db3** Diagramm **Sxd4 23.Dxb4 Txb4 24.La3 Ta4 25.Lxf8 Kxf8 26.Lf1** (verpasst als einzige Rettungschance das Rückkopfer **26.Txd4 Txd4 27.Tc1 Tc4 28.Lf1 Tc6 29.Lxa6 Txa6 30.Txc3 Txa2 31.Tc8† Kf7 32.Tc7†** mit wahrscheinlichem Remis) **26...Lb7 27.f4 c2 28.Td3** (nach **28.Tdc1 Ta3** wäre Weiß völlig hilflos) **28...Le4 29.Te3** (**29.Tc3 Tb4** nebst **...Tb1** und gewinnt) **29...Txa2** (wichtig ist nicht der so eroberte Bauer sondern das Feld **b3** für den Springer! Falsch wäre dagegen **29...Tb4 30.Kf2 Tb1 31.Te1** und Weiß kann sich halten) **30.Tc1 Tb2 31.Kf2 Tb1** (Weiß kapitulierte, da der mächtige Bauer ihn nach **32.Tee1 Txc1 33.Txc1 Sb3** einen ganzen Turm kostet) Stefan Kindermann

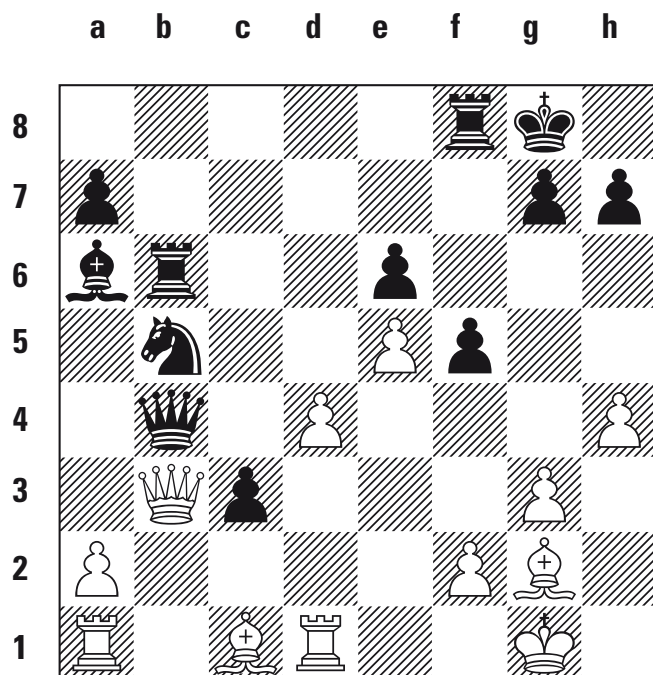

Position nach 22...Db3