

Schach Sohn der Sorge

Hertneck-Naiditsch:Benoni-Verteidigung Nach der zweiten Doppelrunde hat in der Deutschen Bundesliga mit der OSG Baden-Baden der haushohe Favorit die Führung übernommen. Dicht gefolgt wird er vom SV Mülheim, der TV Tegernsee als stärkste bayerische Mannschaft rangiert auf dem dritten Rang. Dass auch ein Team aus Supergroßmeistern verwundbar ist, zeigte die Begegnung zwischen Baden-Baden und dem TV Tegernsee. Trotz eines Elo-Nachteils von insgesamt etwa 1000 Punkten brachten die Bayern den Gegner an den Rand der Niederlage und mussten sich denkbar knapp geschlagen geben. Nachfolgend ein schöner Sieg des Münchner Großmeisters und Mitbegründers der Münchener Schachakademie gegen die deutsche Nr.1: **1.d4 Sf6 2.c4 e6 3.Sf3 c5 4.d5 exd5 5.cxd5 d6 6.Sc3 g6** (die Wahl der riskanten Benoni-Verteidigung zeigt, daß Naiditsch kämpferisch aufgelegt ist. Doch nicht ohne Grund bedeutet der arabische Name der Eröffnung Sohn der Sorge...) **7.h3 Lg7 8.e4 a6 9.a4 Sbd7 10.Ld3 Sh5 11.g4 Shf6**

12.Le3 12...0-0 13.Sd2 (Weiß muss sehr vorsichtig agieren und in Anbetracht seines exponierten Zentrums stets auf taktische Tricks achten) **13...Se8 14.f4 Tb8 15.0-0 Ld4** (eine plausible Idee, um Gegenspiel zu erlangen) **16.Lxd4 cxd4 17.Se2 Sc5 18.Tf3 Sf6** (18...f5 19.exf5 gxf5 20.g5) **19.Sxd4 Te8 20.Dc2 Db6 21.Sc4 Db4 22.Dc3** (ein starker Zug, der den Bauern zurück gibt und in ein vorteilhaftes Endspiel einlenkt) **22...Sxd3 23.Txd3 Dxc3** (23...Dc5 24.b4 Da7 25.Sxd6) **24.bxc3 Sxe4 25.Te3 Ld7 26.a5** (ein Benoni-Horror-Szenario für Schwarz, die fixierten Bauern auf b7 und d6 werden zu tödlichen Schwächen) **26...Sf6** (die einzige Chance bestand in 26...Lb5 27.Sxb5 axb5 28.Sa3 Sxc3 29.Txc3 b4 30.Tb3 bxa3 31.Taxa3 oder 27.Sb6 Sd2 nebst ...Sc4) **27.Txe8+ Lxe8 28.Sb6 Se4 29.c4 Sc5 30.Tb1 Kf8** Diagramm **31.Sb3** (ein feiner Gewinnzug. Der Durchbruch c4-c5 wird die Entscheidung bringen) **31... Sa4 32.Kf2 Td8 33.Ke3 Sxb6 34.axb6 Ld7 35.Kd4 Te8 36.Sa5 Lc8 37.Tc1 Te2 38.c5 Td2+ 39.Ke3 Txd5 40.cxd6 Le6 41.Sxb7 Tb5 42.Sc5 Ke8** (42...Txb6 43.Sxe6+ fxe6 44.Tc8+ Kf7 45.d7) **43.b7 Ld5 44.Kd4 Lxb7 45.Te1+ Kd8 46.Te7** (Schwarz kapitulierte, er steht den vielfältigen Mattdrohungen hilflos gegenüber, z.B. 46... Lg2 47.Txf7 Ke8 48.d7+ Kd8 49.Se6 Matt) Stefan Kindermann

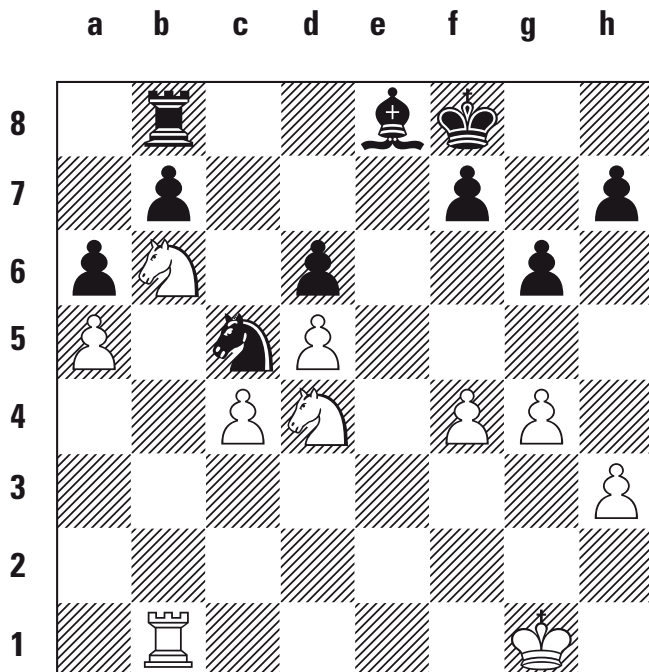

Position nach 30...Kf8