

Turm im Fangnetz

Carlsen-Dominguez

Sizilianisch

In vollem Gang ist der Worldcup im sibirischen Chanty-Mansisk, der nach Knock-out-Modus ausgetragen wird. Als bisher prominenteste Opfer des harten selektiven Systems sind Wassili Iwantschuk gegen den Rumänen Liviu-Dieter Nisipeanu und Teimour Radjabow gegen den Polen Bartlomiej Macieja ausgeschieden. Als verbleibender Favorit ist wohl der Russe Peter Svidler zu nennen, doch gibt es viele andere Kandidaten mit realistischen Chancen auf den Finalsieg. Nachfolgend der für dieses Match entscheidende Sieg des Norwegers Magnus Carlsen gegen den kubanischen Spitzenspieler Lenier Dominguez:

1.e4 c5 2.Sf3 d6 3.d4 cxd4 4.Sxd4 Sf6 5.Sc3 a6 6.Le2 e5 Lxf6 10.Dd3 Lg5 11.0-0-0 Le7 12.Kb1 0-0 13.Sd5 Lg5 14.h4 Lxh4 15.g3 Lf6 16.Df3) 11.Td1 Sc6 12.a3 (Carlsen lehnt das Bauernopfer ab und setzt auf seine langfristigen Trümpfe. 12.Dxd6 Dxd6 13.Txd6 Ke7 14.Td1 Sb4

19.exf5 gxf5 20.fxe5 dxe5 21.Lxf5 Sxf5 22.Txf5 Dxd3 23.Txf8† Kxf8 24.Txd3 Lc1 greifen, in der Folge wird er mehr und mehr zurück gedrängt) **19.Tf2 Lg7 20.f5** (Schwarz beginnt, unter Raumnot zu leiden) **20...Dg5 21.Lh3 Lh6 22.Te1** (ein feiner prophylaktischer Zug, der den schwarzen Damenausfall nach e3 unterbindet. Auf das vorschnelle 22...Sd5 könnte sich Schwarz mittels 22...Tc1 entlasten.) **22...b5** (22...Dh5 23.Kg2) **23.Kg2 Ta8 24.fxg6 hxg6 25.Ld7** (wirft überraschend ein Fangnetz über den schwarzen Turm) **25...Tc4** (25...Tc7 26.Sd5 Txd7 27.Sf6†) **26.b3 Tc7 27.Sd5 Tc1** (27...Txd7 28.Sf6† Kg7 29.Sxd7) **28.h4 Txe1** (ein verzweifertes Damenopfer, die feine Pointe des weißen Spiels zeigt sich nach 28...Dd8 29.Txc1 Lxc1 30.Df1 Dieser versteckte Doppelangriff bringt die schwarze Position sofort zum Einsturz, z.B. 30...Lh6 31.Txf7 mit Gewinn) **29.hxg5 Lxg5 30.Lg4 Ta1 31.a4 Kg7** (31...bxa4 32.bxa4 Txa4 33.Sb6) **32.Sc3 Ta3 33.axb5 axb5 34.Sxb5 Sxb5 35.Dxb5 Le3 36.Tf1 Ta2+ 37.Le2 T8a7 38.Kh3 Ta8 39.Lc4 Th8+ 40.Kg4 Th5 41.Txf7† Kh6 42.Dd7** (und Schwarz kapitulierte, da nach 42...Tg5† 43.Kf3 der letzte Hoffnungsschimmer erlischt) *Stefan Kindermann*

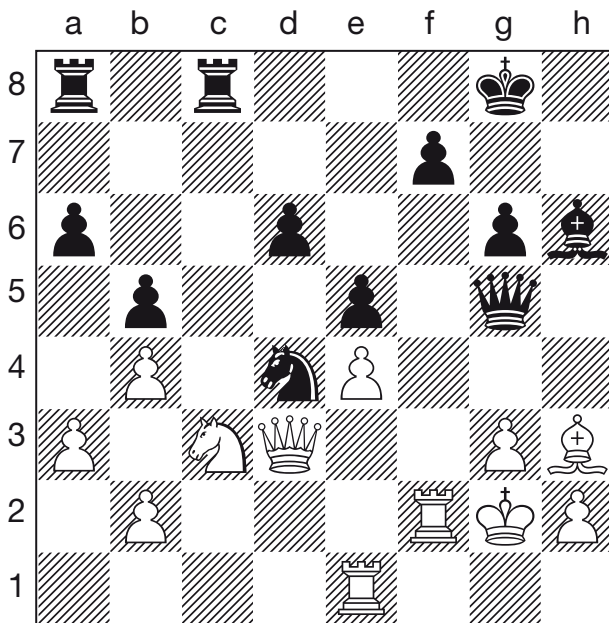

Position nach 24...hg

Errata:

Es fehlen die Züge sieben bis neun:

1. e4 c5 2. ♘f3 d6 3. d4 cxd4 4. ♘xd4 ♘f6 5. ♘c3 a6 6. ♙e2 e5 [6. ... e6] 7. ♘b3 ♙e7 8. ♙g5 ♙e6 9. ♙xf6 ♙xf6

Im Diagramm ist ein Fehler, der Turm muss von c8 nach c6:

